



АДМИНИСТРАЦИЯ  
МОЖАЙСКОГО ГОРОДСКОГО ОКРУГА  
МОСКОВСКОЙ ОБЛАСТИ

**ПОСТАНОВЛЕНИЕ**

*Д.А. Абаренов*  
г. Можайск № 3104-17

Об установлении публичного сервитута в отношении части земельного участка площадью 26200 кв. м, с кадастровым номером 50:18:0060408:237, расположенного по адресу: обл. Московская, р-н Можайский, с/о Губинский, с/т «Ермачиха»

В соответствии с Земельным кодексом Российской Федерации, Федеральным законом от 06.10.2003 № 131-ФЗ «Об общих принципах организации местного самоуправления в Российской Федерации», Законом Московской области от 07.06.1996 № 23/96-ОЗ «О регулировании земельных отношений в Московской области», руководствуясь Уставом Можайского городского округа Московской области, учитывая заявление Рамазановой Марины Николаевны, действующей по доверенности от 01.06.2018 в интересах жителей д. Свинопово Можайского городского округа Московской области, согласование Межведомственной комиссии по вопросам земельно-имущественных отношений в Московской области (номер карточки в автоматизированной информационной системе «Модуль МВК 50:18.6331), **ПОСТАНОВЛЯЕТ:**

1. Установить постоянный публичный сервитут в отношении части земельного участка площадью 26200 кв. м, с кадастровым номером 50:18:0060408:237, категорией земель «земли сельскохозяйственного назначения», видом разрешенного использования «для коллективного садоводства (земли общего пользования)», расположенный в границах Можайского городского округа Московской области, по адресу: обл. Московская, р-н Можайский, с/о Губинский, с/т «Ермачиха», согласно приложенной схеме Границ постояннного публичного сервитута на кадастровом плане территории, зарегистрированных ограничений (обременений) права на земельный участок не имеется, принадлежащего на праве постоянного (бессрочного) пользования садоводческому некоммерческому товариществу «Ермачиха» (ОПГН 1125075002029 от 16.08.2012, ИНН 5028012132) в интересах жителей д. Свинопово Можайского

\* 001499

городского округа Московской области, в целях прохода и проезда через земельный участок с кадастровым номером 50:18:0060408:237.

2. Управлению по земельным отношениям администрации Можайского городского округа Московской области направить в Управление Федеральной службы государственной регистрации, кадастра и картографии по Московской области настоящее Постановление, для внесения в Единый государственный реестр недвижимости сведений об ограничениях на земельный участок, указанный в п.1.

3. Администрации опубликовать настоящее Постановление в официальных средствах массовой информации Можайского городского округа Московской области и разместить на официальном информационном сайте администрации Можайского городского округа Московской области.

4. Контроль за выполнением настоящего Постановления возложить на временно исполняющего полномочия Главы Можайского городского округа Абаренова Д.А.

Временно исполняющий полномочия  
Главы Можайского городского округа



Д.А. Абаренов

\* 001499

Примечание к  
плановому делу  
Можжевского городского округа  
от 20.11.2018 № 39/04-17

Схема границ постоянного глубинного сервитута на кадастровом плане территории

Условный номер земельного участка: 5У1  
Площадь земельного участка: 11 078 кв.м.

Условная обозначения:  
Координаты, м (система координат МСК-50)

1	425159.48	1256096.16
2	425144.3	1256098.48
3	425143.99	1256089.83
4	425126.74	1256079.43
5	425106.95	1256089.51
6	425107.09	1256089.26
7	425091.01	1256057.77
8	425073.73	1256047.53
9	425056.53	1256037.14
10	425039.32	1256026.75
11	425039.74	1256026.05
12	425023.23	1256016.15
13	425022.63	1256017.10
14	425005.03	1256006.38
15	425005.49	1256005.63
16	424988.99	1251996.75
17	424970.89	1251984.86
18	424954.04	1251974.37
19	424937.18	1251963.88
20	424920.08	1251953.20
21	424903.14	1251943.35
22	424888.88	1251937.67

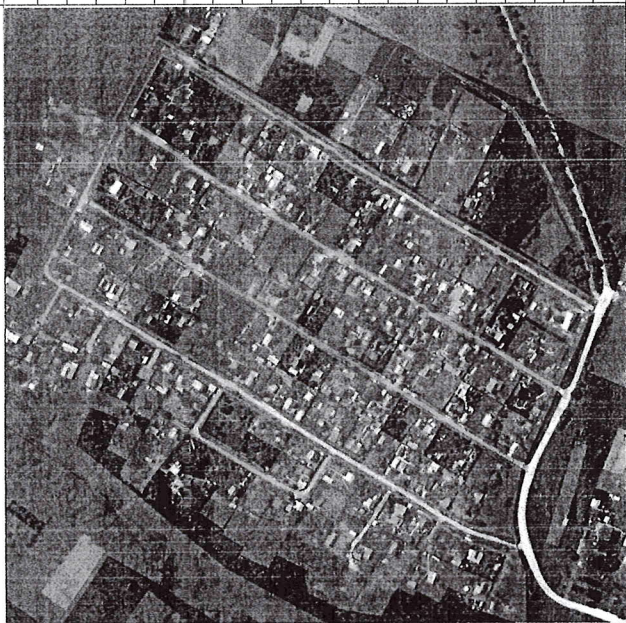

Масштаб 1:2000

23	424874.33	1257993.89
24	424870.33	1256004.88
25	424855.80	1256031.33
26	424843.79	1256057.77
27	424839.26	1256066.12
28	424825.18	1256092.70
29	424824.37	1256092.24
30	424809.88	1256118.43
31	424826.66	1256128.50
32	424826.92	1256128.06
33	424843.82	1256138.43
34	424843.47	1256138.99
35	424861.34	1256148.93
36	424861.63	1256148.42
37	424878.21	1256159.04
38	424877.90	1256159.52

39	424895.08	1258170.45
40	424895.30	1258170.08
41	424911.69	1258180.15
42	424928.22	1258190.30
43	424945.65	1258200.58
44	424945.52	1258200.79
45	424962.81	1258210.56
46	424979.46	1258221.63
47	424966.85	1258232.82
48	424966.93	1258232.68
49	424997.05	1258232.48
50	425013.92	1258243.15
51	425013.94	1258243.17
52	425013.78	1258243.37
53	425030.46	1258253.67
54	425030.68	1258253.29

55	425048.21	1258264.06
56	425048.70	1258263.18
57	425065.84	1258274.00
58	425065.12	1258275.22
59	425067.47	1258277.08
60	425081.54	1258285.98
61	425082.10	1258285.04
62	425098.92	1258295.36
63	425098.51	1258296.05
64	425115.66	1258306.39
65	425116.60	1258304.81
66	425133.75	1258315.71
67	425133.64	1258315.89
68	425152.69	1258327.19
69	425190.08	1258336.43
70	425191.20	1258347.26

Примечание к

Примечание к

71	425181.21	1258351.24
72	425158.27	1258341.52
73	425155.07	1258342.87
74	425131.40	1258328.87
75	425125.15	1258321.48
76	425106.40	1258310.27
77	425106.63	1258309.90
78	425090.08	1258299.74
79	425084.29	1258296.12
80	425067.31	1258285.59
81	425042.83	1258270.81
82	425035.35	1258266.81
83	42508.32	1258249.88
84	425007.94	1258250.49
85	424980.41	1258233.15
86	424952.34	1258216.47
87	424946.62	1258212.58
88	424920.24	1258197.10
89	424920.71	1258195.24
90	424902.22	1258183.45

91	424896.22	1258180.84
92	424877.48	1258169.25
93	424859.85	1258159.33
94	424852.32	1258153.67
95	424835.95	1258144.41
96	424821.79	1258135.24
97	424810.11	1258156.86
98	424812.39	1258158.30
99	424806.26	1258158.57
100	424800.50	1258165.47
101	424799.70	1258167.10
102	424798.89	1258168.75
103	424793.09	1258165.72
104	424794.84	1258162.78
105	424801.11	1258152.56
106	424803.39	1258153.63
107	424816.02	1258131.83
108	424800.30	1258123.42
109	424800.59	1258122.86
110	424798.58	1258121.71

111	424809.24	1258109.07
112	424819.17	1258094.86
113	424827.40	1258069.82
114	424842.28	1258041.59
115	424853.73	1258019.26
116	424864.16	1257998.31
117	424862.59	1257997.28
118	424869.86	1257990.05
119	42527.28	1258104.68
120	42525.11	1258155.07
121	425245.25	1258151.17
122	425272.66	1258141.13
123	42510.21	1258131.16
124	425199.08	1258120.67
125	425175.72	1258109.99
126	425175.83	1258109.79
127	425158.84	1258099.25
128	425158.84	1258099.23

	- ноль обозначения земельного участка	—	- Граница кадастрового квартала
	- земельный участок, включенный в ГЧН	237	- номер земельного участка в кадастровом квартале
	- Граница населенного пункта	50:18:0060408	- номер кадастрового квартала
	- земли общего пользования, земельные участки обеспечивающие доступ		